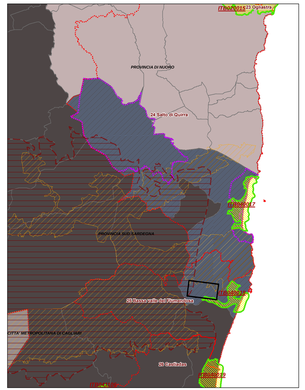

Legenda

- Limiti Amministrativi Comunali
- Fascia cimiteriale
- Il Parco Geominerario Ambientale Storico
- Aree Organizzazione Mineraria
- Siti di Importanza Comunitaria

Zonizzazione Urbano

Zone B in centro urbano (vedi tavola di dettaglio)

- B1 C.M.
- B1
- B1.1

Espansione residenziale

- C1
- C3

Industriali, Artigianali e Commerciali

- D2
- D5

Zone Agricole

- E1b
- E2a
- E2c
- E4
- E5a
- E5b
- E5c

Turistiche

- F1
- F4

Servizi Generali

- G1
- G2
- G3
- G4

Salvaguardia

- H2
- H3

Standard urbanistici - Spazi pubblici

- S1
- S2
- S3
- S4

Strade e loro pertinenze

- Strade

Viabilità esistente e progetto

- Viabilità di Piano
- Viabilità esistente

COMUNE DI VILLAPUTZU
Provincia del Sud Sardegna

PIANO URBANISTICO COMUNALE

TAV 30

ZONIZZAZIONE DELL'AMBITO URBANO

SCALA 1:2.000

Coordinatore: Ing. Italo Meloni, Ing. Ginevra Balletto

Assetto ambientale: Dott. Geol. P. Valera, Dott. M. Casti, Dott. Agr P. Muiè
Assetto insediativo: Ing. G. Balletto, Ing. A. Milesi, Ing. G. Mei, Arch. G. Figus
Assetto storico culturale: Dott.ssa F. Collu, Ing. A. Milesi, Arch. G. Figus
PUL: Ing. G. Balletto, Ing. A. Milesi, Arch.G. Figus, N. Castangia
Sistema informativo territoriale e Gis: ing. A. Putzu, ing. A. Garau

Comitato scientifico: prof. R. Cicou, prof. M. Ghiani, prof. G. Massacci, ing. M. Figus

ECO-RESEARCH SOC. COOP. A R.L.

Giugno 2019